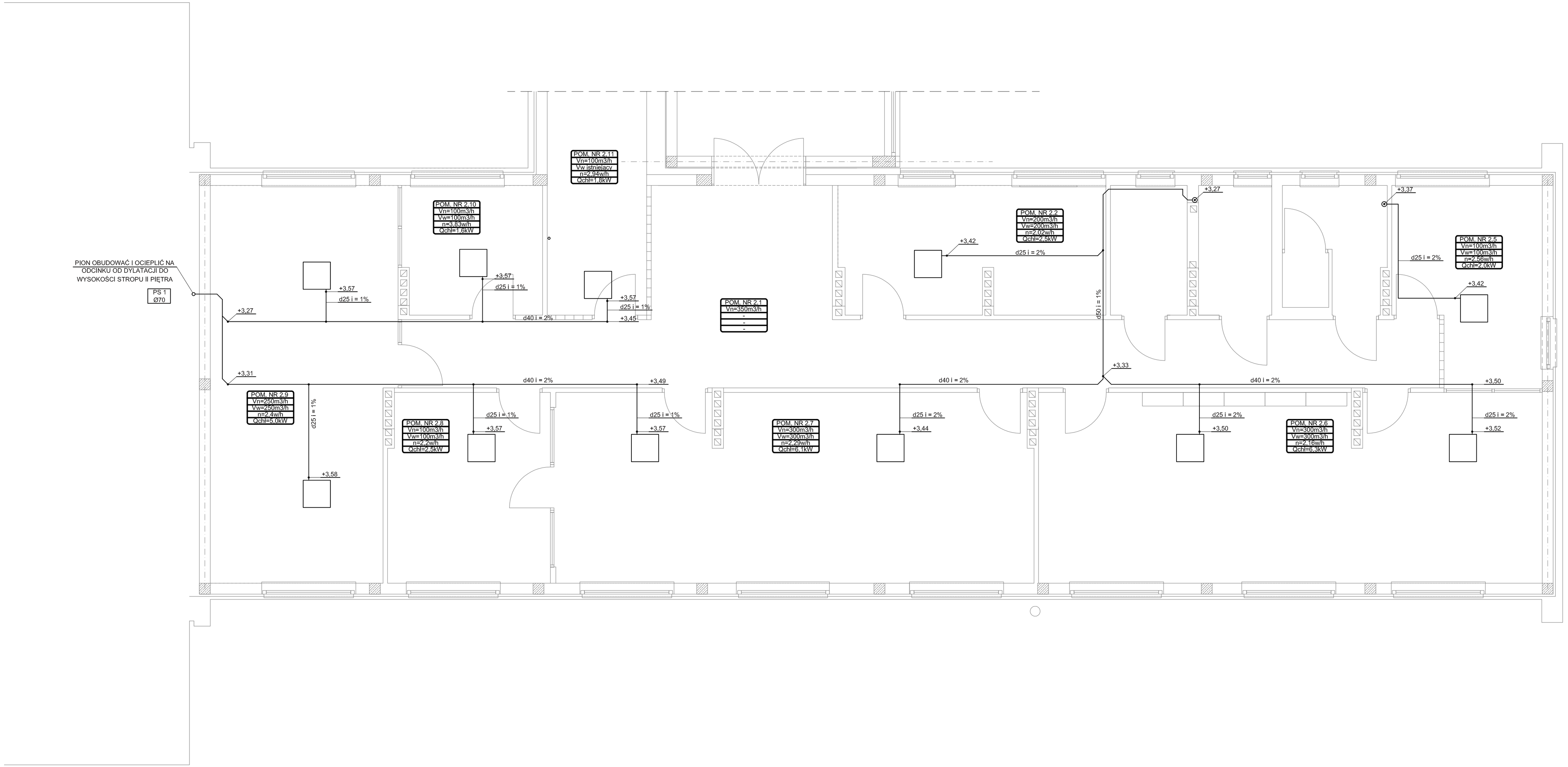

ARCHITEKTONICZNA
PRACOWNIA PROJEKTOWA
TOMASZ DROŻDŻYŃSKI
ul.Konińska 18 , 61-041 Poznań , tel./fax 8708 614, 0601 87 51 57

INWESTOR:	Wielkopolski Zarząd Dróg Wojewódzkich w Poznaniu, ul. Wilczak 51, 61-623 Poznań		
TEMAT:	INSTALACJA SKROPLIN. PIĘTRO 2		
AUTOR:	mgr inż. ANDRZEJ BOROWCZYK	SPECJALNOŚĆ I NR UPRAWNIEŃ: SANITARNA WKP/0244/POOS/05	PODPIS:
SPRAWDZAJĄCY:	mgr inż. ANDRZEJ BARNA	SANITARNA WKP/0034/POOS/03	

BRANŻA:	DATA:	REV:	SKALA:	NR RYS.:
SANITARNA	11.2014r.	00	1:50	6